



Determinanten van jeugdhulpgebruik



Diana Eijgermans (D.Eijgermans@erasmusmc.nl)

Erasmus MC

Afdeling Maatschappelijke Gezondheidszorg

Kennisatelier ST-RAW, 27-05-2021

Jeugdhulpgebruik



Psychosociale
zorg



Definitie

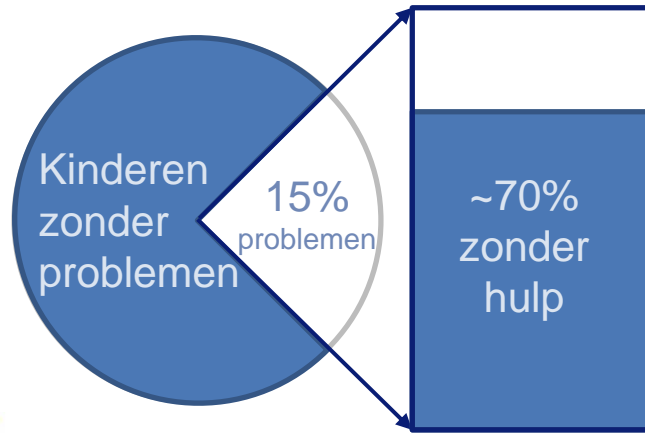

Gateway Provider Model – Stiffman et al. (2004)

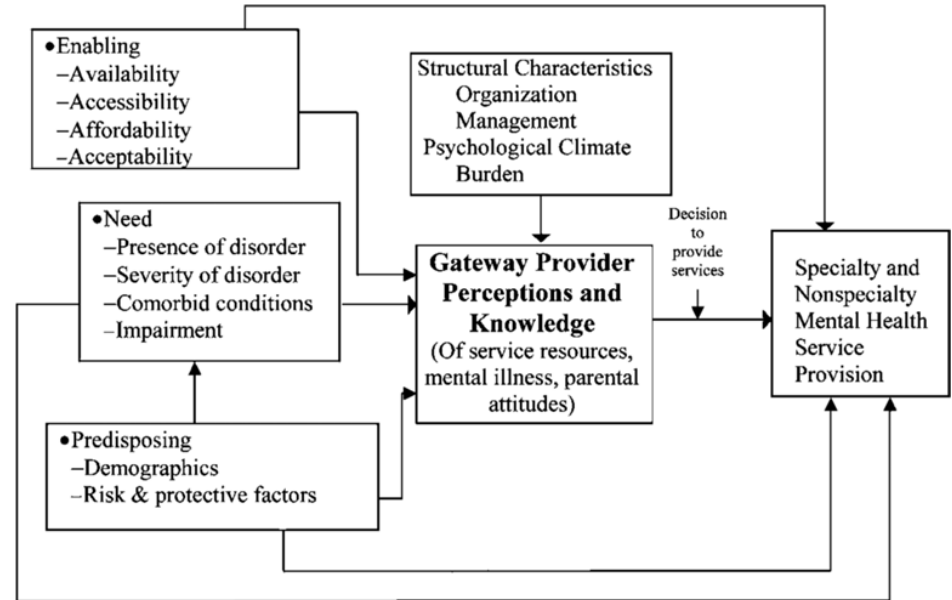

Overzicht van de literatuur

Determinanten jeugdhulp

*Algemene populatie
Longitudinale studies
Goede kwaliteit onderzoek*

Gebruiken meer jeugdhulp	Geen associatie met jeugdhulp
Screening op mentale problemen Mentale problemen (totaal) Externaliserende problemen Delinquent gedrag Grote impact van problemen	Leeftijd Lichamelijke problemen Landelijke of stedelijke woonomgeving
Associatie onduidelijk door tegenstrijdige literatuur	
Geslacht* Socioeconomische positie Etnische achtergrond Gezinsamenstelling	Eerder hulpgebruik Internaliserende problemen Agressief gedrag Depressie/angst problemen

Te weinig onderzoek naar →

Vergoeding van zorgkosten
 schoolprestaties
 verzekering
 Sociale steun
 Problemen op school
 Betrokkenheid bij activiteiten
 Psychotische ervaringen
 gezinsfunctioneren
 zelfcompetentie
 Het ervaren van barrières
 slaapproblemen
 Sociale competentie
 pesten
 ADHD
 Sociale problemen
 Antisociaal gedrag
 Teruggetrokken gedrag
 aandachtsproblemen
 Chronische ziekten
 Gepest worden
 leerproblemen

En nog veel meer nooit onderzocht!



Children's use of psychosocial care in a population-based longitudinal study

Hein Raat

Pauline W. Jansen
Manon H.J. Hillegers

Wilma Jansen
Petra M. van de Looij-Jansen

Erasmus MC

Department of Public Health

Department of Child and
Adolescent Psychiatry/Psychology

City of Rotterdam

Department of Social Development
Research department

Resultaten

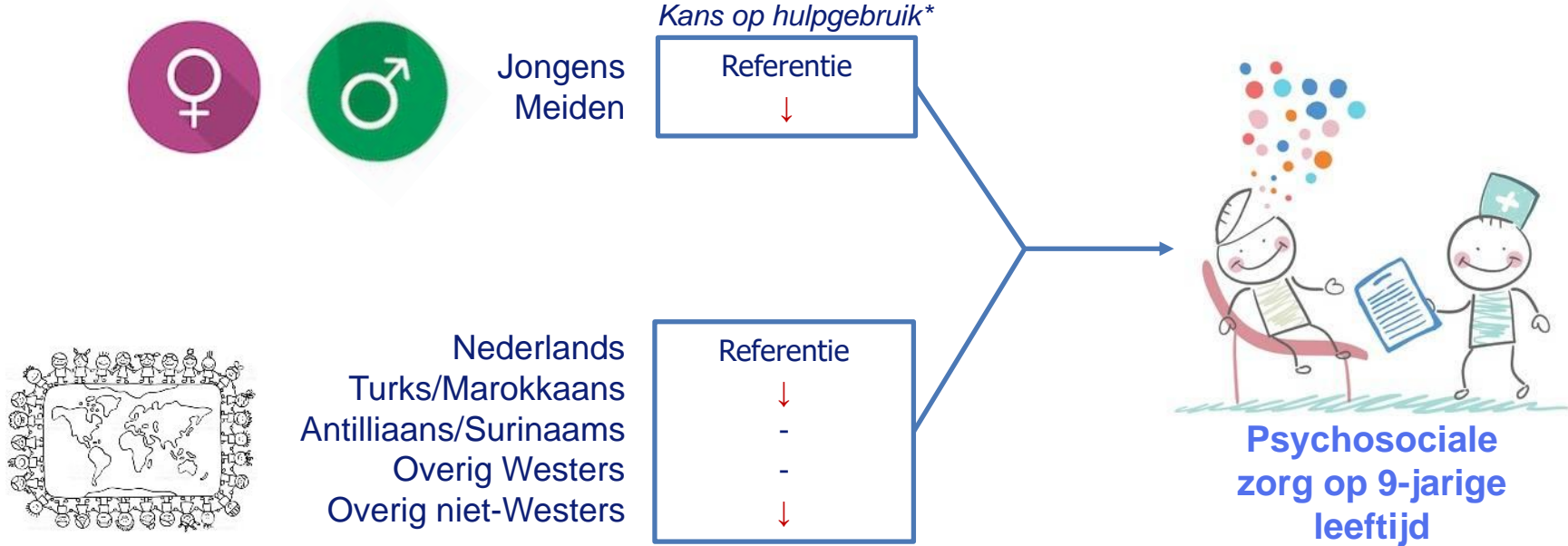

*Gecorrigeerd voor problematiek

Resultaten

Jongens

Kans op hulp

Mentale problemen

1,5 jaar
3 jaar
5 jaar

-
-
↑

Kwaliteit van leven

↓

Nederlands
Turks/Marokkaans
Antilliaans/Surinaams
Overig Westers
Overig niet-Westerners

Ref.
↓
↓
-
↓



**Psychosociale
zorg op 9-jarige
leeftijd**

Meiden

Kans op hulp

Mentale problemen

1,5 jaar
3 jaar
5 jaar

-
-
-

Kwaliteit van leven

↓

Ref.
Nederlands
Turks/Marokkaans
Antilliaans/Surinaams
Overig Westers
Overig niet-Westerners

Ref.
-
-
-
-

Resultaten

Westers

Kans op hulp

Mentale problemen

1,5 jaar
3 jaar
5 jaar

-
-
↑

Kwaliteit van leven

↓

Jongens
Meiden

Ref.
↓



**Psychosociale
zorg op 9-jarige
leeftijd**

Niet-Westers

Kans op hulp

Mentale problemen

1,5 jaar
3 jaar
5 jaar

-
-
-

Kwaliteit van leven

↓

Jongens
Meiden

Ref.
-

Samenvatting

Minder jeugdhulp voor:

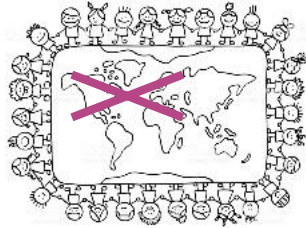

En dit kan niet verklaard worden door een verschil in problematiek



Een belangrijk factor voor alle kinderen!

Type problematiek geassocieerd met jeugdhulp

Westers/Jongens

Emotioneel reagerend*
Teruggetrokken
Aandachtsproblemen
Agressief gedrag

Externaliserend
Internaliserend

Niet-Westers/Meiden

Geen van de
syndroomschalen

Internaliserend

Geen verband:
Angstig/depressief
Lichamelijke klachten
Slaapproblemen



Tijd voor discussie/vragen!

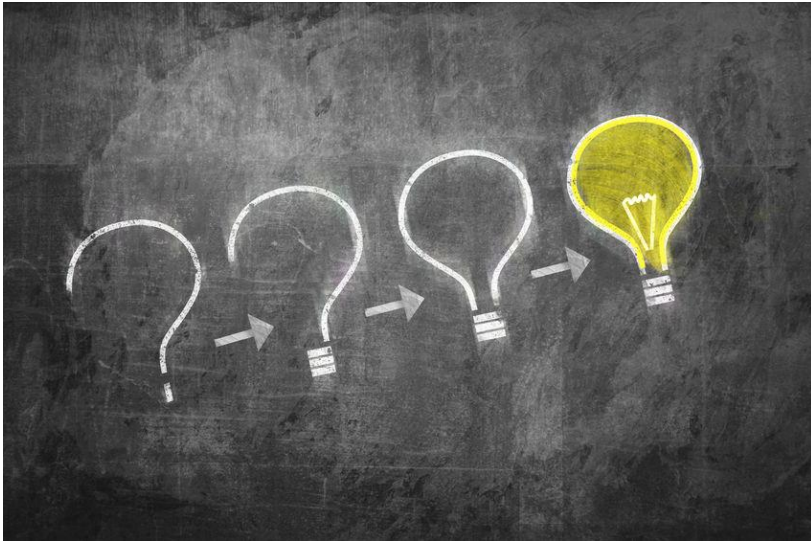

d.eijgermans@erasmusmc.nl

<https://nl.linkedin.com/in/dianaeijgermans>

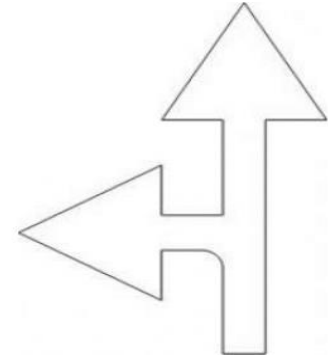

Eijgermans, D. G. M., Raat, H., Jansen, P. W., van de Looij-Jansen, P. M., Hillegers, M. H. J., & Jansen, W. (2021). **Children's use of psychosocial care in a population-based longitudinal study: less likely for girls, children with a non-Western background and children with a high quality of life.** *European Child & Adolescent Psychiatry*, 1-11.